clc96000441
(cont.)

X Collection

INDEX

Barcode Number	Box Number	Total of Volumes	Call Number
LIBRARY OF CONGRESS 0 029 767 598 9	2125	26	UF79. A2 no. 1-26 (1932-Undated)
LIBRARY OF CONGRESS 0 029 767 599 0	2127A 2127B onlp. 3	13	UF79. A2 no. 1-13 (1927-42)
LIBRARY OF CONGRESS 0 029 767 601 5	2128	7	UF79. A2 no. 1-7 (1927-33)
LIBRARY OF CONGRESS 0 029 767 602 7	2129	8	UF79. A2 no. 1-8 (1931-35)
LIBRARY OF CONGRESS 0 029 767 603 9	2130A	11	UF79. A2 no. 1-11 (1928-42)
LIBRARY OF CONGRESS 0 029 767 604 0	2130B	3	UF79. A2 no. 12-14 ~~UF79. A2~~
LIBRARY OF CONGRESS 0 029 767 605 2	2131A	8	UF79. A2 (1927-41)
LIBRARY OF CONGRESS 0 029 767 606 4	2131B	4	UF79. A2 (1942-Undated)

X Collection

INDEX

Barcode Number	Box Number	Total of Volumes	Call Number
LIBRARY OF CONGRESS 0 029 767 607 6	2132	19	UF79. A2 no. 1-19 (1938–42)
LIBRARY OF CONGRESS 0 029 767 608 8	2133	29	UF79. A2 no. 1-29 (1929–Undated)
LIBRARY OF CONGRESS 0 029 767 609 A	2134A 2134B sheep. 3	28	UF79. A2 no. 1-28 (1933–Undated)
LIBRARY OF CONGRESS 0 029 767 611 8	2135A	20	UF79. A2 no. 1-20 (1926–42)
LIBRARY OF CONGRESS 0 029 767 612 A	2135B 1 BOX	3	UF79. A2 no. 21-23 (1942–Undated)
	2136	23	UF79. A2 no. 1-23 (1932–43)
LIBRARY OF CONGRESS 0 029 767 613 1	2137	11	UF79. A2 no. 1-11 (1936–43)
LIBRARY OF CONGRESS 0 029 767 614 3	2138	20	UF400–UF767.W3

X Collection

INDEX

Barcode Number	Box Number	Total of Volumes	Call Number
LIBRARY OF CONGRESS 0 029 767 615 5	2139	15	UG79. A2 no. 1-15 (1935-41)
LIBRARY OF CONGRESS 0 029 767 616 7	2140A	9	UG79. A2 no. 1-9 (1934-39)
LIBRARY OF CONGRESS 0 029 767 617 9	2140B	3	UG79. A2 no. 10-12 (1940-42)
LIBRARY OF CONGRESS 0 029 767 600 3	2127 B	12	UF79. A2 no. 14-25
LIBRARY OF CONGRESS 0 029 767 610 6	2134 B	13	UF79. A2 no. 29-41

K-UF 79
.A2

MINISTERO DELLA GUERRA

DIREZIONE GENERALE DI ARTIGLIERIA ED AUTOMOBILISMO

N. 1501

REGOLAMENTO

SULLE

COLLAUDAZIONI, VISITE E MATRICOLA

DELLE ARTIGLIERIE

PARTE PRIMA

TESTO

ROMA
LIBRERIA
1910

X-UF79
.A2
#2

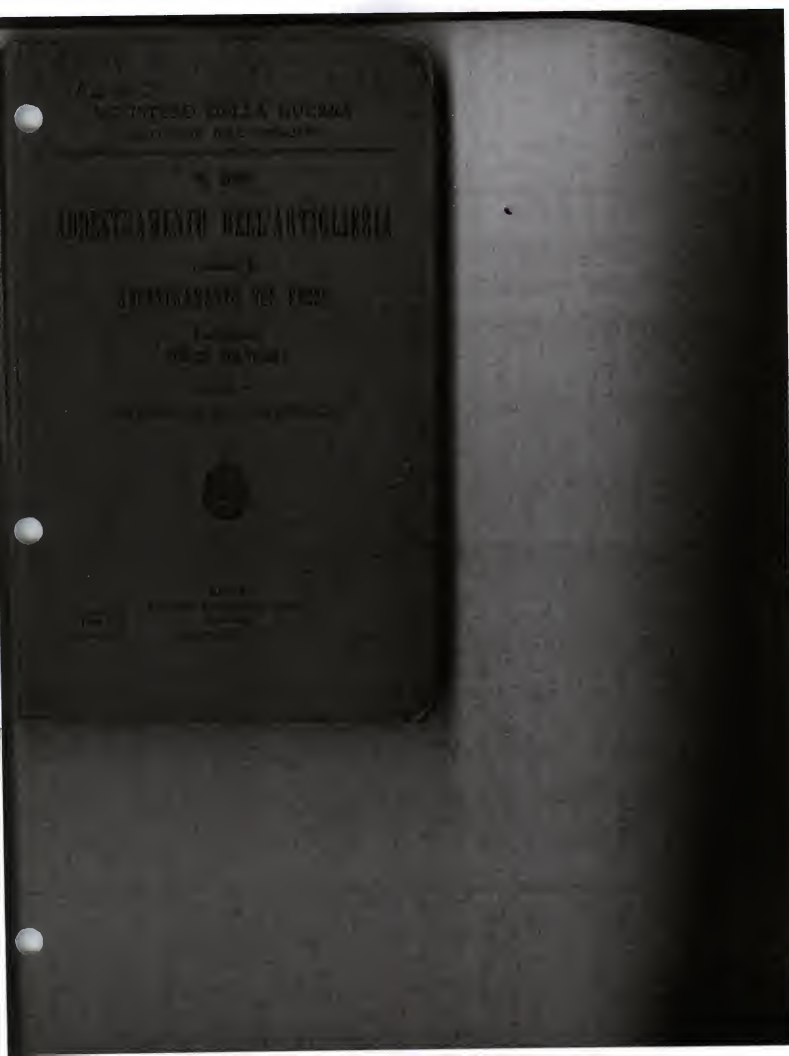

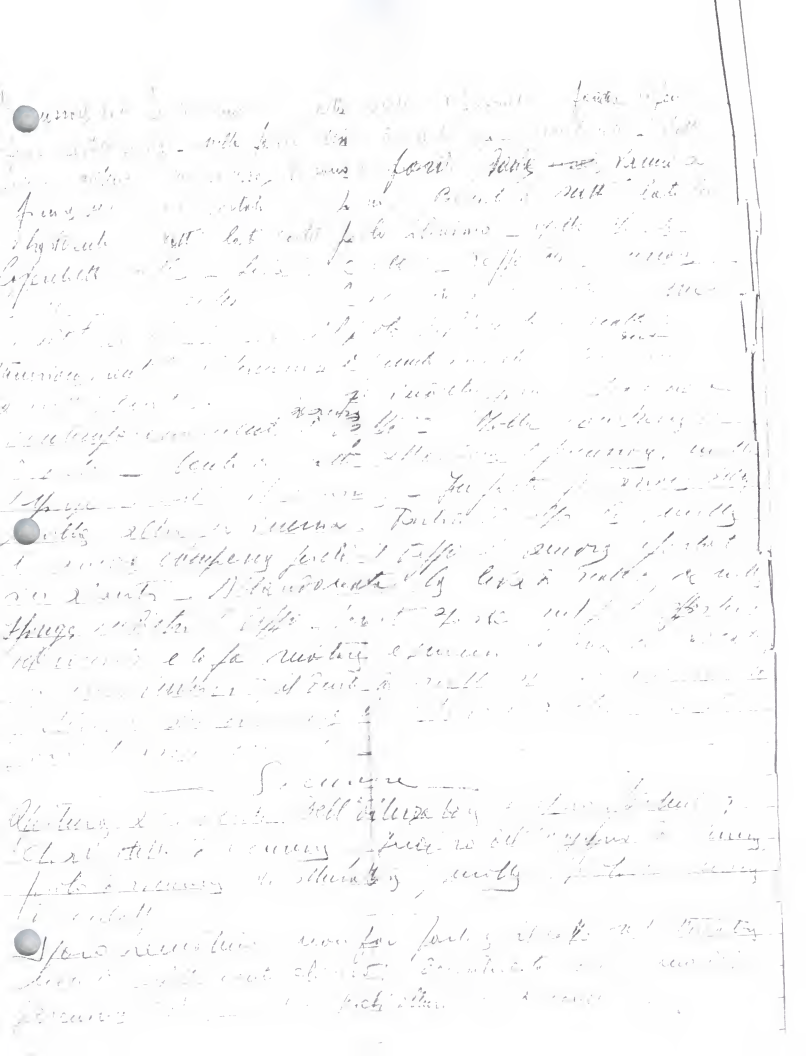

X-UF 79
.A2
154

Bozze di stampa

MINISTERO DELLA GUERRA

ISPETTORATO DELL'ARTIGLIERIA

3
2
74
48

2701

ADDESTRAMENTO DELL'ARTIGLIERIA

VOLUME IV

ISTRUZIONE SUL TIRO

PARTE II

TIRO CONTRO OBIETTIVI NAVALI

ROMA
Istituto Poligrafico dello Stato
Libreria
1935 – Anno XIII

X-UF 79
.A2 #5

MINISTERO DELLA GUERRA
DIREZIONE GENERALE ARTIGLIERIA

N. 3168-*d*

PRONTUARIO

PER LA VISITA, CONTRO-VISITA E RIPARAZIONE DEL MATERIALE DA 100/17 MOD. 16

FASCICOLO IV
(ALZO A CANNOCCHIALE PANORAMICO)

Edizione 1927 - Anno XV

ROMA
ISTITUTO POLIGRAFICO DELLO STATO
LIBRERIA
1927 - ANNO XV

X-UF 79
A2 #6

Ne è vietata la divulgazione a senso
del R. D. 1728 - 28 settembre 1934-XII

MINISTERO DELLA GUERRA

ISPETTORATO DELL'ARMA DI ARTIGLIERIA

N. 3217

3 Copy 7 20

CANNONI DA 76/40 E DA 76/45

GRANATA DA 76/45

MUNITA DI SPOLETTA A TEMPO MOD. 900/934

CARICA RIDOTTA

$V = 400\ ^m/_s$

$h_0 = m.\ 0 \qquad \delta_0 = 1{,}033$

I^a edizione

ROMA 1937-XVI
ARTI GRAFICHE « UGO PINNARÒ »
Via Pompeo Magno, 29

X-UF 79 1
.A2 #7

Ne è vietata la divulgazione a senso
del R. D. 1728 - 28 settembre 1934-XII

MINISTERO DELLA GUERRA
ISPETTORATO DELL'ARMA DI ARTIGLIERIA

N. 3222

3 7
Copy 20

CANNONE DA 149/35

E

CANNONI DA 149/35 A. e S.

TAVOLE DI TIRO

GRANATA INGLESE MODIFICATA DA 149/35

$h = 1000$ $\delta_0 = 0{,}927$

Le presenti tavole abrogano e sostituiscono quelle ed. 1931 N. 2295.

ROMA 1938-XVI
Arti Grafiche « Ugo Pinnarò »
Via Pompeo Magno, 29

267
A.
X- UF 79
A.
2/I - 3

« Ne è vietata la divulgazione a senso del R. Decreto 28 settembre 1934-XII, n. 1728 ».

MINISTERO DELLA GUERRA

ISPETTORATO DELL'ARMA DI ARTIGLIERIA

N. 3329

ADDESTRAMENTO DELL'ARTIGLIERIA

VOLUME I.

FASCICOLO: OBICE DA 75/13

Parte 4ª – Carimmenti

Quaderno dei materiali di un comando di reggimento di artiglieria alpina.

ROMA
ISTITUTO POLIGRAFICO DELLO STATO
LIBRERIA
1938 - ANNO XVI

MINISTERO DELLA GUERRA

[illegible]

N. 3328

ADDESTRAMENTO DELL'ARTIGLIERIA

[illegible]

ADDESTRAMENTO DEL PEZZO

[illegible]

OBICE DA 75/18 - MOD. 34

[illegible]

[illegible]

[illegible]

[illegible]

X-UF 79 1
A2 #0

MINISTERO DELLA GUERRA

ISPETTORATO DELL'ARMA DI ARTIGLIERIA

N. 3773

3 Copy
7
20
42

MANUALE PRATICO DI TIRO

AD USO DEGLI

UFFICIALI DI COMPLEMENTO

DI ARTIGLIERIA DIVISIONALE

RISTAMPA AGGIORNATA

della edizione 1928 n. 3344 di cui alla circ. 69 G. M. 1929-XVII

ROMA

ISTITUTO POLIGRAFICO DELLO STATO

LIBRERIA

1930 - ANNO VIII

3673-M

X UF 79
A2 #1

MINISTERO DELLA GUERRA
DIREZIONE GENERALE ARTIGLIERIA

N. 3168-a

PRONTUARIO

PER LA VISITA, CONTRO-VISITA E RIPARAZIONE

DEL

MATERIALE DA 100/17 MOD. 16

FASCICOLO I

(Avvertenze - Istruzioni - Contro-visita)

Edizione 1928 - Anno VI

ROMA
Istituto Poligrafico dello Stato
Libreria
1928 - Anno VI

Vietata la divulgazione a sensi
del R. D. 1728 - 23 settembre 1934-XII

MINISTERO DELLA GUERRA
ISPETTORATO DELL'ARMA DI ARTIGLIERIA

X-UF 79
A2 #12

N. 3451

OBICE DA 210/22 mod. 35

TAVOLE DI TIRO PROVVISORIE

GRANATA DA 210

$t_0 = 1000$ m. $\delta_0 = 0{,}927$

1ª EDIZIONE

ROMA
ISTITUTO POLIGRAFICO DELLO STATO
LIBRERIA
1939 - ANNO XVII

12 JUN 1945

MINISTERO DELLA GUERRA

ISPETTORATO DELL'ARMA DI ARTIGLIERIA

X-UF 79
.A2 #13
N. 3845 X
25
49
3

NORME PER IL BUON FUNZIONAMENTO DELLE ARTIGLIERIE E DELLE MUNIZIONI

ROMA
ISTITUTO POLIGRAFICO DELLO STATO
LIBRERIA
1940 - ANNO XVIII

2515-bis-R

X-UF 79
.A2
#14

All. Uff. Federico Wamsich
4° Batt. - I° Sez.

MINISTERO DELLA GUERRA
ISPETTORATO DELL'ARMA DI ARTIGLIERIA

N. 3894

3
Copy___
7
20
42

ESEMPIO
DI TAVOLA DI TIRO GRAFICO-NUMERICA

CANNONE DA 105/28
GRANATA a d. e. Mod. 32 da 105

La presente pubblicazione è fuori commercio.
Serve esclusivamente per gli allievi delle Accademie, Scuola d'Applicazione d'Art. e Genio e Scuole A. U. C.

ROMA
Istituto Poligrafico dello Stato
Libreria
1940 – Anno XVIII

X-UF 79
.A2 #15

NE È VIETATA LA DIVULGAZIONE
a senso R. decreto 20 settembre 1934-XII, n. 1738

MINISTERO DELLA GUERRA
ISPETTORATO DELL'ARMA DI ARTIGLIERIA

N. 3746

ADDESTRAMENTO DELL'ARTIGLIERIA

VOLUME I

ADDESTRAMENTO DEL PEZZO

FASCICOLO:

CANNONE DA 149/35

PARTE 4ª

CARICAMENTI

Materiali di una batteria di cannoni da 149/35

ROMA
ISTITUTO POLIGRAFICO DELLO STATO
LIBRERIA
1940 - ANNO XVIII

MINISTERO DELLA GUERRA

DIREZIONE GENERALE ARTIGLIERIA

X-UF 79
.A2
#16

N. 3828

1	**AGGIUNTE E VARIANTI** al « Prontuario per la visita, contro-visita e riparazione del materiale da 100/17 mod. 16 – Fascicolo V (carrelli per il traino in montagna) ». (Pubblicazione n. 3168 – Edizione 1937).

THE LIBRARY OF
CONGRESS
SERIAL RECORD
APR 21 1945
Order Number
02251
Copy

2314-*bis*
5-*a*

(9169162) Roma, 1940-XVIII - Istituto Poligrafico dello Stato - G. C.

X-UF 79 .A2 #17

NE È VIETATA LA DIVULGAZIONE
a senso del R. D. 1720 - 20 settembre 1934-XII

MINISTERO DELLA GUERRA

ISPETTORATO DELL'ARMA DI ARTIGLIERIA

N. 3976

3 Copy 7 20 42

CANNONE DA 76/40

TAVOLE DI TIRO

GRANATA DA 76/40-45 CON SPOLETTA A TEMPO MOD. 36

$\delta_o = 1$

ROMA
ISTITUTO POLIGRAFICO DELLO STATO
LIBRERIA
1941 - ANNO XIX

MINISTERO DELLA GUERRA

DIREZIONE GENERALE ARTIGLIERIA

X-UF 79
.A2 #18

N. 3999

ISTRUZIONE

PER LA MISURA DELLE VELOCITÀ E DELLE PRESSIONI CON LE ARMI PORTATILI

ROMA
ISTITUTO POLIGRAFICO DELLO STATO
LIBRERIA
1941 – ANNO XIX

2836-bis

X-UF 79
#19

NE È VIETATA LA DIVULGAZIONE
a senso del R. decreto 28 settembre 1906, n. 1728

MINISTERO DELLA GUERRA
ISPETTORATO DELL'ARMA DI ARTIGLIERIA

N. 3907

ADDESTRAMENTO DELL'ARTIGLIERIA

VOLUME I

ADDESTRAMENTO DEL PEZZO

FASCICOLO:

OBICE DA 75/18 MOD. 34

PARTE 4ª

CARICAMENTI

Materiali di una batteria di Obici da 75/18 mod. 34 a T. A.
(eventualmente someggiabile)

ROMA
ISTITUTO POLIGRAFICO DELLO STATO
LIBRERIA
1941 – ANNO XIX

X-UF 79 !
VI- 27 .A2 #20

NE È VIETATA LA DIVULGAZIONE
a senso del R. decreto 28 settembre 1934, n. 1739

MINISTERO DELLA GUERRA
ISPETTORATO DELL'ARMA DI ARTIGLIERIA

N. 4116

ADDESTRAMENTO DELL'ARTIGLIERIA

VOLUME I

ADDESTRAMENTO DEL PEZZO

FASCICOLO:

OBICE DA 75/18 SEMOVENTE

PARTE 4ª

CARICAMENTI

Materiali di un reparto Munizioni e Viveri
di un gruppo di due batterie di obici da 75/18 semoventi

COMANDO ARTIGLIERIA XXX CORPO D'ARMATA 88

ROMA
ISTITUTO POLIGRAFICO DELLO STATO
LIBRERIA
1942 - ANNO XX

COMANDO ARTIGLIERIA
XXX Corpo d'Armata
P.M. 44